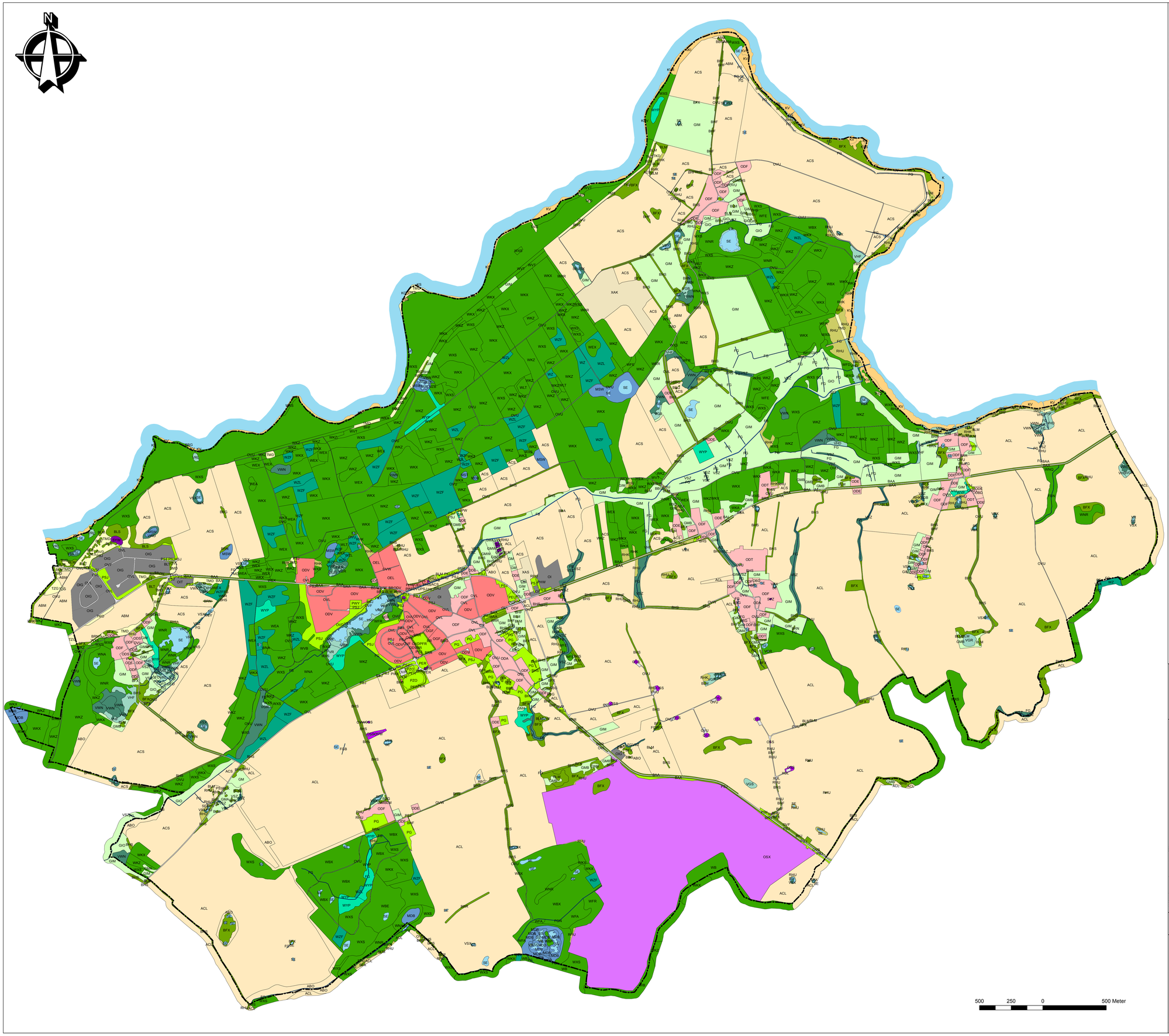


## Legende

**Biotoptypen**

**Code MV, Biotoptyp**

- ABM, Ackerbrache mit Magerkeitszeigern
- ABO, Ackerbrache ohne Magerkeitszeigern
- ACL, Lehmacker
- ACS, Sandacker
- BA, Allee
- BAA, Allee
- BAL, Lückige Allee
- BBA, Älterer Einzelbaum
- BBG, Baumgruppe
- BBJ, Jüngerer Einzelbaum
- BFX, Feldgehölz aus überwiegend heimischen Baumarten
- BHB, Baumhecke
- BHF, Strauchhecke
- BHJ, Jüngere Feldhecke
- BHS, Strauchhecke mit Überschirmung
- BLM, Mesophiles Laubgebüsch
- BLR, Ruderalgebüsch
- BLS, Laubgebüsch bodensaurer Standorte
- BLT, Gebüsch trockenwarmer Standorte
- BR, Baumreihe
- BRJ, Neuanpflanzung einer Baumreihe
- BRN, Baumreihe, nicht verkehrswegbegleitend
- BRR, Baumreihe
- FB, Bach
- FBN, Naturnaher Bach
- FG, Graben
- FGB, Graben mit intnsiver Instandhaltung
- FGN, Graben mit extensiver bzw. ohne Instandhaltung
- GFD, Sonstiges Feuchtgrünland
- GIM, Intensivgrünland auf Mineralstandorten
- GIO, Intensivgrünland auf Moorstandorten
- GM, Frischfrünland auf Mineralstandorten
- GMA, Artenarmes Frischgrünland
- GMB, Aufgelassenes Frischgrünland
- GMF, Frischweise
- GMW, Frischweide
- K, Brackwasserbereiche von Trave und Dassower See
- KDV, Vordüne
- KGO, Oligohalines Salzgrünland
- KKI, Moränenkliff, inaktiv
- KS, Strand
- KSS, Strandsee, Strandtümpel, salzhaltiges Kleingewässer
- KV, Brackwasserbeeinflusste Röhrichte und Hochstauденfluren
- KVR, Brackwasserbeeinflusstes Röhricht
- MDB, Birken-Kiefernmoorwald
- MST, Torfmoos-Seggenried
- MSW, Gehölz-Gebüsch-Stadium der Sauer-Zwischenmoore
- MZB, Basen-Zwischenmoor
- OBD, Brachfläche der Dorfgebiete
- ODA, Dorfanger / Dorfplatz
- ODE, Einzelgehöft
- ODF, Ländlich geprägtes Dorfgebiet
- ODS, Sonstige landwirtschaftliche Betriebsanlage
- ODT, Tierproduktionsanlage
- ODV, Verstädtertes Dorfgebiet
- OEL, Lockeres Einzelhausgebiet
- OGF, Öffentlich oder gewerblich genutzte Großformbauten
- OI, Industrie- und Gewerbefläche
- OIG, Gewerbegebiet
- OIT, Tankstelle außerhalb geschlossener Gwerbegebiete
- OSK, Kläranlage
- OSS, Sonstige Ver- und Entsorgungsanlage
- OSX, Sonstige Deponie
- OV, Verkehrsfläche
- OVB, Bundesstraße
- OVD, Pfad, Rad- und Fußweg
- OVF, Versiegelter Rad- und Fußweg
- OVL, Straße
- OVP, Parkplatz, befestigt
- OVU, Wirtschaftsweg, nicht oder teilversiegelt
- OVW, Wirtschaftsweg, versiegelt
- PER, Artenarmer Zierrasen
- PEU, Nicht- oder teilversiegelte Freifläche, teilweise mit Spontanvegetation
- PFR, Strukturreicher Friedhof mit altem Baubestand
- PG, Hausgarten
- PGZ, Zwergarten
- PHW, Siedlungshecke aus nichtheimischen Gehölzen
- PHZ, Siedlungshecke aus heimischen Gehölzen
- PKU, Aufgelassene Kleingartenanlage
- PSJ, Sonstige Grünanlage ohne Altbäume
- PW, Gehölzfläche des Siedlungsbereiches
- PWX, Siedlungsgehölz aus heimischen Baumarten
- PWY, Siedlungsgehölz aus nichtheimischen Baumarten
- PZO, Sportplatz
- RHK, Ruderaler Kriechrasen
- RHU, Ruderale Staudenflur frischer bis trockener Mineralstandorte
- SE, Nährstoffreiche Stillgewässer
- SS, Nährstoffarme, saure Stillgewässer
- SYK, Klärteich
- SYW, Wasserspeicher
- SYZ, Zierteich
- TKD, Ruderalisierter Halbtrockenrasen
- TKH, Basiphiler Halbtrockenrasen
- TMD, Ruderalisierter Sandmagerrasen
- TMS, Sandmagerrasen
- TZG, Trockene Zwergstrauchheide mit hohem Gehölzanteil
- VGB, Bultiges Großseggenried
- VGR, Rasiges Großseggenried
- VGS, Sumpfreitgrasried
- VHD, Hochstauденflur stark entwässerter Moor- und Sumpfstandorte
- VHF, Hochstauденflur feuchter Moor- und Sumpfstandorte
- VR, Röhricht
- VRL, Schilf-Landröhricht
- VRP, Schilfröhricht
- VSK, Standorttypischer Gehölzsaum an stehenden Gewässern
- VSY, Standortunspische Gehölzpflanzung an Gewässern
- VSZ, Standorttypischer Gehölzsaum an Fließgewässern
- VWD, Feuchtgebüsch stark entwässerter Standorte
- VWN, Feuchtgebüsch eutropher Moor- und Sumpfstandorte
- WB, Buchenwald
- WBE, Feuchter Buchenwald kräftiger und reicher Standorte
- WBF, Feuchter Buchenwald armer bis ziemlich armer Standorte
- WBX, Sonstiger Buchenmischwald
- WEA, Frischer bis trockener Eichenwald armer bis ziemlich armer Standorte
- WEX, Sonstiger Eichen- und Eichenmischwald
- WFA, Birken- (und Erlen-) Bruch feuchter, mesotropher Standorte
- WFD, Erlen- und Birkenwald stark entwässerter Standorte
- WFE, Eschen-Mischwald frisch-feuchter Standorte
- WFR, Erlen- (und Birken-) Bruch feuchter, eutropher Standorte
- WKA, Bodensaurer Kiefernwald
- WKS, Steppen-Kiefernwald mäßig nährstoffversorgter bis kräftiger Standorte
- WKK, Kiefernmischwald trockener bis frischer Standorte
- WKZ, Sonstiger Kiefernwald trockener bis frischer Standorte
- WLT, Schlagflur / Waldlichtungsflur trockener bis frischer Standorte
- WNA, Birken- (und Erlen-) Bruch nasser, mesotropher Standorte
- WNQ, Erlen- und Eschen-Quellwald
- WNR, Erlen- (und Birken) Bruch nasser, eutropher Standorte
- WRR, Naturnaher Waldrand
- WV, Vorwald
- WVB, Vorwald aus heimischen Baumarten frischer Standorte
- WVT, Vorwald aus heimischen Baumarten trockener Standorte
- WXS, Sonstiger Laubholzbestand heimischer Arten
- WYP, Hybridpappelbestand
- WZ, Nadelholzbestand
- WZF, Fichtenbestand
- WZL, Lärchenbestand
- XAK, Sand- bzw. Kiesgrube
- XAS, Sonstiger Offenbodenbereich
- XGL, Lesesteinhaufen

Gemeindegrenze

Landschaftsplan

# Gemeinde Selmsdorf

Karte 6: Biotoptypen

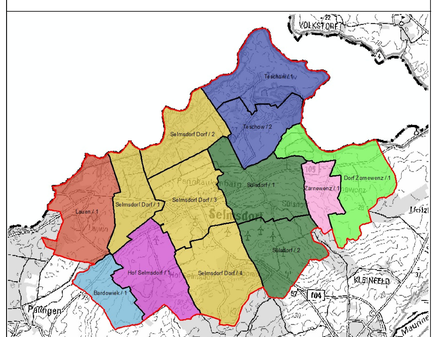


Maßstab: 1: 10.000

Juni 2013

Stadt- und Regionalplanung
Partnerschaftsgesellschaft
Dipl.-Ing.
Martin Hufmann
Dipl.-Geogr.
Lars Fricke
Krönerstraße 25
23966 Wismar
Tel. 03841 470 040-0
Fax 03841 470 040-9
www.srp-wismar.de, info@srp-wismar.de

Ingenieurbüro Uhle
ibu
Ingenieurbüro für Umweltplanung
Dipl.-Ing. Gerrit Uhle
Kirchstraße 28
23936 Grevesmühlen